



E-DISTRIBUTIE BANAT S.A.
Strada Pestalozzi, nr. 3-5, TIMISOARA, TIMIS
Telefon/fax: 0256929 / 0372876276

Nr. 09655510 din 22/03/2022

Catre

MUNICIPIUL ARAD, domiciliul/sediul in judetul **ARAD**, municipiul/ orasul/ sectorul/ comuna/ satul **ARAD**, **Bulevardul Revolutiei, nr. 75**, bl. - , sc. - , et. - , ap. - .

Referitor la cererea de aviz de amplasament inregistrata cu nr. **09655510 / 04/03/2022**, pentru obiectivul **D.A.L.I-MODERNIZARE PARC EMINESCU** cu destinatia **D.A.L.I-MODERNIZARE PARC EMINESCU** situat in judetul **ARAD**, municipiul/ orasul/ comuna/ sat/ sector **ARAD**, **Strada Mihai Eminescu**, nr. **FN**, bl. - , et. - , ap. - , CF **355334;345836;344416.**, nr. cad. - .

In urma analizarii documentatiei pentru amplasamentul obiectivului mentionat, se emite:

AVIZ DE AMPLASAMENT FAVORABIL

Nr. 09655510 / 22/03/2022

- Utilizarea amplasamentului propus, pentru obiectivul d-voastra, se poate face cu respectarea Legii energiei electrice si a gazelor naturale nr.123/2012, a Ordinului ANRE nr.49/2007 si nr. 25/2016, a prescriptiilor si normelor tehnice energetice PE 106/2003, SR 8591/97, NTE 003/04/00 si NTE 007/08/00.*

AVIZ FAVORABIL VALABIL NUMAI PENTRU FAZA DALI CU RESPECTAREA URMATOARELOR CONDITII: 1. In zona exista LES ce nu apartin E-Distributie Banat SA; 2. **PENTRU OBTINEREA AVIZULUI IN FAZA PAC, DTAC, SE VA CERE UN NOU AVIZ DE AMPLASAMENT;** 3. Se vor respecta ord. ANRE 239/2019, PE 101A/85, NTE 003/04/00, NTE 007/08/00 si PE 106/2003 in ceea ce priveste coexistenta PT, LEA si LES cu cladiri, drumuri, imprejmuiiri, utilitati (gaz, apa, canalizare, etc.), propuse a se construi; 4. Este interzisa exec. de sap. mec. la dist. mai mici de 1,5 m fata de LES, dar nu inainte de det. prin sondaje a traseului acestora si 1m fata de fundatiile stalpilor, ancore, prize de pamant sau alte elemente constructive ale instalatiilor electroenergetice existente in zona; **TOATE SAPATURILE SE VOR EXECUTA MANUAL PE TRASEUL LES EXISTENT;** 5. Distanța de siguranță măsurată în plan orizontal între traseul cablului electric existent LES 0,4 kV și cel mai apropiat element al fundațiilor propuse, va fi de minim 0,6 m cf. NTE 007/08/00; 6. Distanța de siguranță măsurată în plan orizontal, (APROPIERE) între conducta subterană de apă, canalizare propusă și LES 0,4 kV existentă va fi minim 0,5m (0,6 m pt. adancimi > 1,5m de pozare a conductei de apă), cf. NTE 007/08/00; 7. Distanța de siguranță măsurată în plan vertical, (INTERSECTIE) între conducta subterană de apă, canalizare propusă și LES 0,4 kV existentă va fi minim 0,25m, NTE 007/08/00; 8. Distanța de siguranță măsurată în plan orizontal între traseul cablului electric existent (LES 0,4 kV) și cel mai apropiat element al fundațiilor propuse, va fi de minim 0,6 m cf. NTE 007/08/00; 9. Distanța de siguranță măsurată în plan orizontal la apropieri între LES 0,4kV existent și arborii propusi spre plantare va fi 1 m, cf. NTE 007/08/00;

- Traseele retelelor electrice din planul anexat sunt figurate informativ. Pe baza de comanda data de solicitant (executant). Zona MT/JT Arad Municipal asigura asistenta tehnica suplimentara pentru LES si LEA existente in zonă;**
- Executarea lucrarilor de sapaturi din zona traseelor de cabluri se va face numai manual, cu asistenta tehnica suplimentara din partea Zonei MT/JT Arad Municipal cu respectarea normelor de protectia muncii specifice. In caz contrar solicitantul, respectiv executantul, va suporta consecintele pentru orice deteriorare a instalatiilor electrice existente si consecintele ce decurg din nealimentarea cu energie electrica a consumatorilor existenti precum si raspunderea in cazul accidentelor de natura electrica sau de alta natura aferente instalatiilor electrice existente in zona;**
- Distanțele minime si masurile de protectie vor fi respectate pe tot parcursul executiei lucrarilor.
- In zonele de protectie ale LEA nu se vor depozita materiale, pamânt prevazut din sapaturi, echipamente, etc. care ar putea sa micșoreze gabaritele. Utilajle vor respecta distantele minime prescrise fata de elementele retelelor electrice aflate sub tensiune si se va lucra cu utilaje cu gabarit redus in aceste zone.
- Executantii sunt obligati sa instruiasca personalul asupra pericolelor pe care le prezinta executia lucrarilor in apropierea instalatiilor electrice aflate sub tensiune si asupra consecintelor pe care le poate avea deteriorarea acestora. Pagubele provocate instalatiilor electrice si daunele provocate consumatorilor ca urmare a deteriorarii instalatiilor vor fi suportate integral de cei ce se fac vinovati de nerespectarea conditiilor din prezentul aviz. Executantii sunt direct raspunzatori de producerea oricaror accidente tehnice si de munca.
- **Avizul de amplasament nu constituie aviz tehnic de racordare.** Pentru alimentarea cu energie electrica a obiectivului sau, daca obiectivul exista si se dezvolta (cu cresterea puterii fata de cea aprobata initial), veti solicita la operatorul de distributie **E-DISTRIBUTIE BANAT S.A.** aviz tehnic de racordare**

*** In zona de aparitie a noului obiectiv exista retea electrica de distributie DA NU

*** Noul obiectiv poate fi racordat la rețeaua existenta DA NU

Posibilitatile de racordare pentru puterea specificata in cererea de aviz de amplasament fiind prin: -, aceasta solutie este in sa orientativa, urmand ca solutia exacta se stabileasca in cadrul Fisei de solutie sau a Studiului de Solutie, dupa depunerea la Operator a cererii de racordare.

Racordarea la rețeaua electrica de interes public presupune urmatoarele etape:

- depunerea de catre viitorul utilizator a cererii de racordare si a documentatiei aferente pentru obtinerea avizului tehnic de racordare;
- stabilirea solutiei de racordare la rețeaua electrica si emiterea de catre operatorul de rețea a avizului tehnic de racordare, sub forma de oferta de racordare; tarifele pentru emitere aviz tehnic de racordare conform Ordinului ANRE nr. 114/2014, si pentru tarifele de racordare conform Ordinului ANRE nr. 11/2014, Ordinului ANRE nr. 87/2014 si Ordinului ANRE nr. 141/2014.
- incheierea contractului de racordare intre operatorul de rețea si utilizator in termenul de valabilitate al ATR;
- incheierea contractului de executie intre operatorul de rețea si un executant, realizarea lucrarilor de racordare la rețeaua electrica si punerea in functiune a instalatiei de racordare;
- punerea sub tensiune a instalatiei de utilizare pentru probe, etapa care nu este obligatorie pentru toate categoriile de utilizatori;
- emiterea de catre operatorul de rețea a certificatului de racordare;
- punerea sub tensiune finala a instalatiei de utilizare;

In vederea racordarii la rețeaua electrica de distributie, solicitantul trebuie sa prezinte dosarul instalatiei de utilizare

- In cazul in care in zona mai sunt si alte instalatii electrice care nu apartin **E-DISTRIBUTIE BANAT S.A.**, solicitantul va obtine obligatoriu avizul de amplasament si de la proprietarul acelor instalatii electrice (TRANSELECTRICA, HIDROELECTRICA, TERMOELECTRICA, alti detinatori de instalatii, dupa caz).
- **Prezentul avizul este valabil pe perioada valabilitatii Certificatului de Urbanism nr. 1931 / 01/10/2021, respectiv pana la data de 01/10/2023.**
- Prezentul aviz este valabil numai pentru amplasamentul pentru care a fost emis.
- Se anexeaza 2 planuri de situatie vizate de Zona MT/JT Arad Municipal.
- Redactat in 2 (doua) exemplare, din care unul pentru solicitant.

Responsabil E-DISTRIBUTIE BANAT S.A.
Manager UT Arad
Stanca Gabriela Maria

Signed by Gabriela Maria Stanca

 Data: 20/03/2022 11:09:08 CET

Verificat

Bora Gabriel

Signed by Ilarie Gabriel Bora

 Data: 20/03/2022 11:19:07 CET

Intocmit

Huruba Petrica

Signed by Petrica Huruba

 Data: 20/03/2022 11:14:04 CET

Ca urmare a prelungirii valabilitatii Certificatului de Urbanism, se prelungeste valabilitatea Avizului de amplasament pana la

Responsabil _____

* pentru aviz favorabil fara conditii se va inscrie ""Nu este cazul" / pentru aviz favorabil cu conditii se vor inscrie distantele minime de apropiere si incrucisare intre obiectivul propus si retelele electrice (LEA sau LES) existente in zona, in conformitate cu prescriptiile energetice in vigoare.

** daca nu sunt conditii se va inscrie "Nu este cazul"

*** se bifeaza casuta corespunzatoare situatiei, se specifica tipul de bransament propus si intaririle de retea (daca este cazul)

e - distribuție 910
Banuți Zona 09655510
Drum Traseu în vizual nr.
Data 22.03.2022

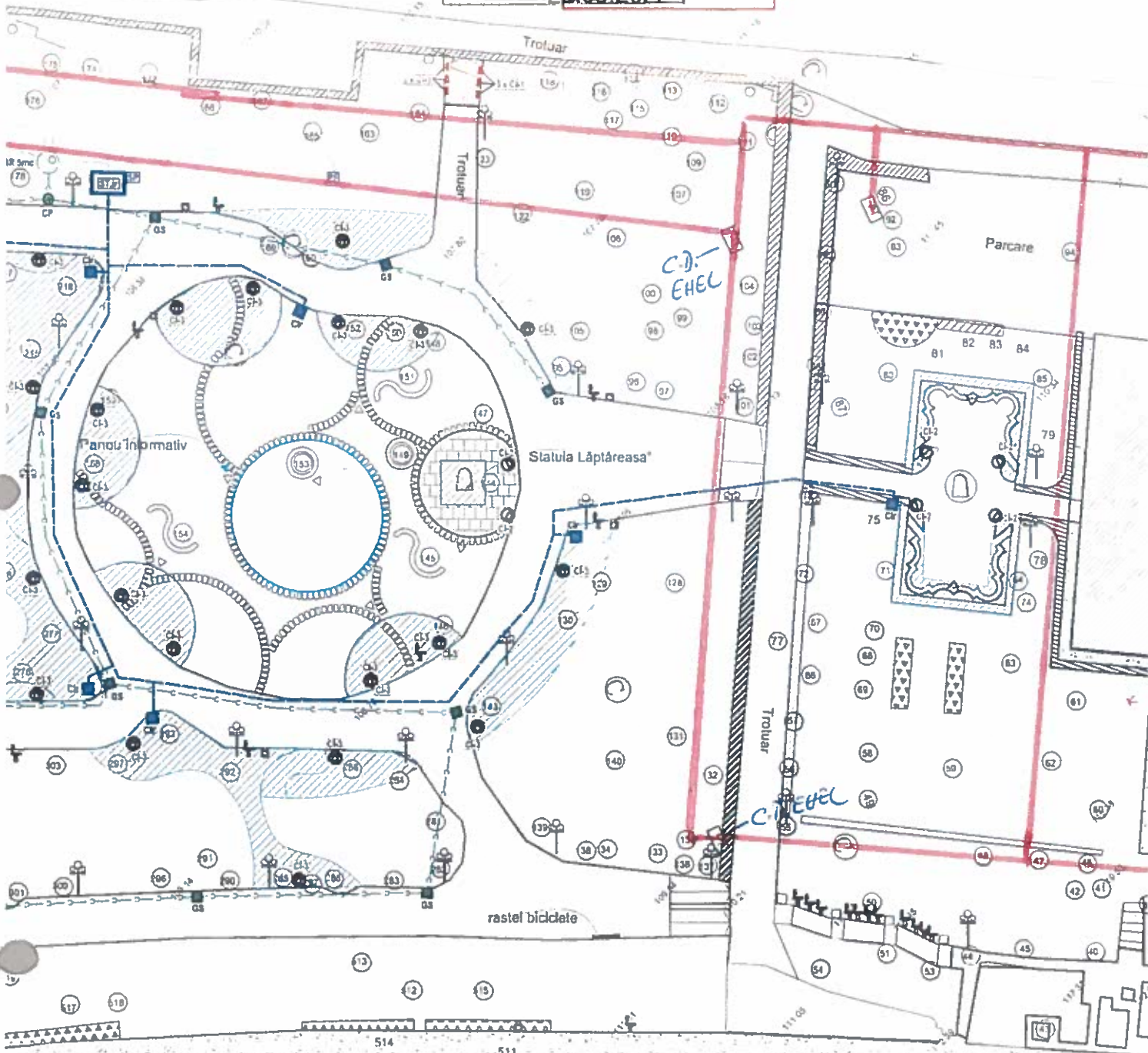

DE TALAZ
Cap de lumina trapez acces in parc

Cap de lumina hexagonal acces in parc

Cap de lumina circular acces in parc

Sănat
Zona 09855510
Încalzire aerului nr
Data 22.03.2022

NOTA
- Se prezintă planul de amenajare a spațiului verde în conformitate cu proiectul de amenajare a spațiului verde aprobat în ședința de consiliu local nr. 1/15.03.2022.
- Planul este realizat în conformitate cu prevederile Legii nr. 10/2017 privind protejerea și promovarea spațiilor verzi din mediul construit.
- Planul este realizat în conformitate cu prevederile Ordinului nr. 10/2018 privind aprobarea Metodologiei de evaluare a impactului asupra mediului și a proiectelor de amenajare a spațiului verde.
- Planul este realizat în conformitate cu prevederile Ordinului nr. 10/2018 privind aprobarea Metodologiei de evaluare a impactului asupra mediului și a proiectelor de amenajare a spațiului verde.
- Planul este realizat în conformitate cu prevederile Ordinului nr. 10/2018 privind aprobarea Metodologiei de evaluare a impactului asupra mediului și a proiectelor de amenajare a spațiului verde.

NOTA
- Se prezintă planul de amenajare a spațiului verde în conformitate cu proiectul de amenajare a spațiului verde aprobat în ședința de consiliu local nr. 1/15.03.2022.
- Planul este realizat în conformitate cu prevederile Legii nr. 10/2017 privind protejerea și promovarea spațiilor verzi din mediul construit.
- Planul este realizat în conformitate cu prevederile Ordinului nr. 10/2018 privind aprobarea Metodologiei de evaluare a impactului asupra mediului și a proiectelor de amenajare a spațiului verde.
- Planul este realizat în conformitate cu prevederile Ordinului nr. 10/2018 privind aprobarea Metodologiei de evaluare a impactului asupra mediului și a proiectelor de amenajare a spațiului verde.
- Planul este realizat în conformitate cu prevederile Ordinului nr. 10/2018 privind aprobarea Metodologiei de evaluare a impactului asupra mediului și a proiectelor de amenajare a spațiului verde.

